

MODULARIO
F. rig. tend. 496



MINISTERO DELLE FINANZE
DIREZIONE GENERALE DEL CATASTO E DEI SERVIZI TECNICI ERARIALI

MOD. A (Nuovo Catasto Edilizio Urbano)

Lire
300

NUOVO CATASTO EDILIZIO URBANO

(R. DECRETO-LEGGE 13 APRILE 1939, N. 652)

Planimetria dell'immobile situato nel Comune di Sant'Angelo Romano via Palombarese n°3

Ditta
Usufr.

Allegata alla dichiarazione presentata all'Ufficio Tecnico Erariale di

Distacco su
strada Provinciale

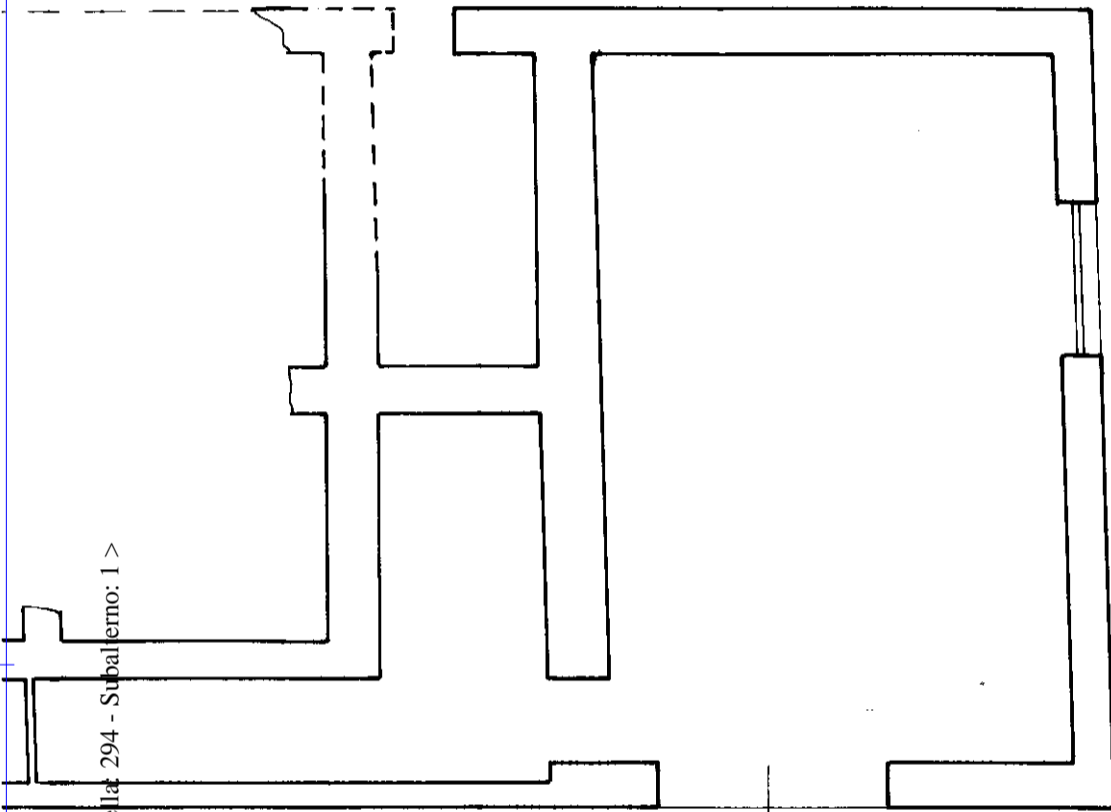

Distacco su
strada Comunale

Distacco su
stessa ditta

Piano T
H = 3.79 m
Locale
deposito

ORIENTAMENTO

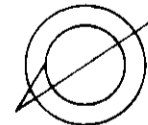

SCALA DI 1:100

SPAZIO RISERVATO PER LE ANNOTAZIONI D'UFFICIO

Compilata dal Ing. Tito Mordanini
(Titolo, nome e cognome del tecnico)

Iscritto all'Albo degli Ingegneri
della Provincia di Roma n° 11249

DATA 20-1-1986

Firma [Signature]



SANT'ANGELO ROMANO (1284) - < Foglio: 11 - Particella: 294 - Subalterno: 1 >

Comune di SANT'ANGELO ROMANO (1284) - Situazione al 27/03/2014 - Catasto dei Fabbricati - Via PALOMBARESE n. 3 piano: T;

10 metri



MINISTERO DELLE FINANZE
DIREZIONE GENERALE DEL CATASTO E DEI SERVIZI TECNICI ERARIALI

Lire
150

NUOVO CATASTO EDILIZIO URBANO

(R. DECRETO-LEGGE 13 APRILE 1939, N. 652)

Planimetria dell'immobile situato nel Comune di Sant'Angelo Romano Via Palombarese n°3

Ditta Bellini Luciano n.a. S. Angelo Romano il 7/4/1926 * livellario * Bellini Giulio * usufr. parz. di livello * Salvati Francesco fu Scipione ved. Borghese * Usufr. parz. di livello * Borghese Anna Maria fu Francesco Mor. Provana * Concedente * Comune di Sant'Angelo Romano * Concedente
Allegata alla dichiarazione presentata all'Ufficio Tecnico Erariale di Roma

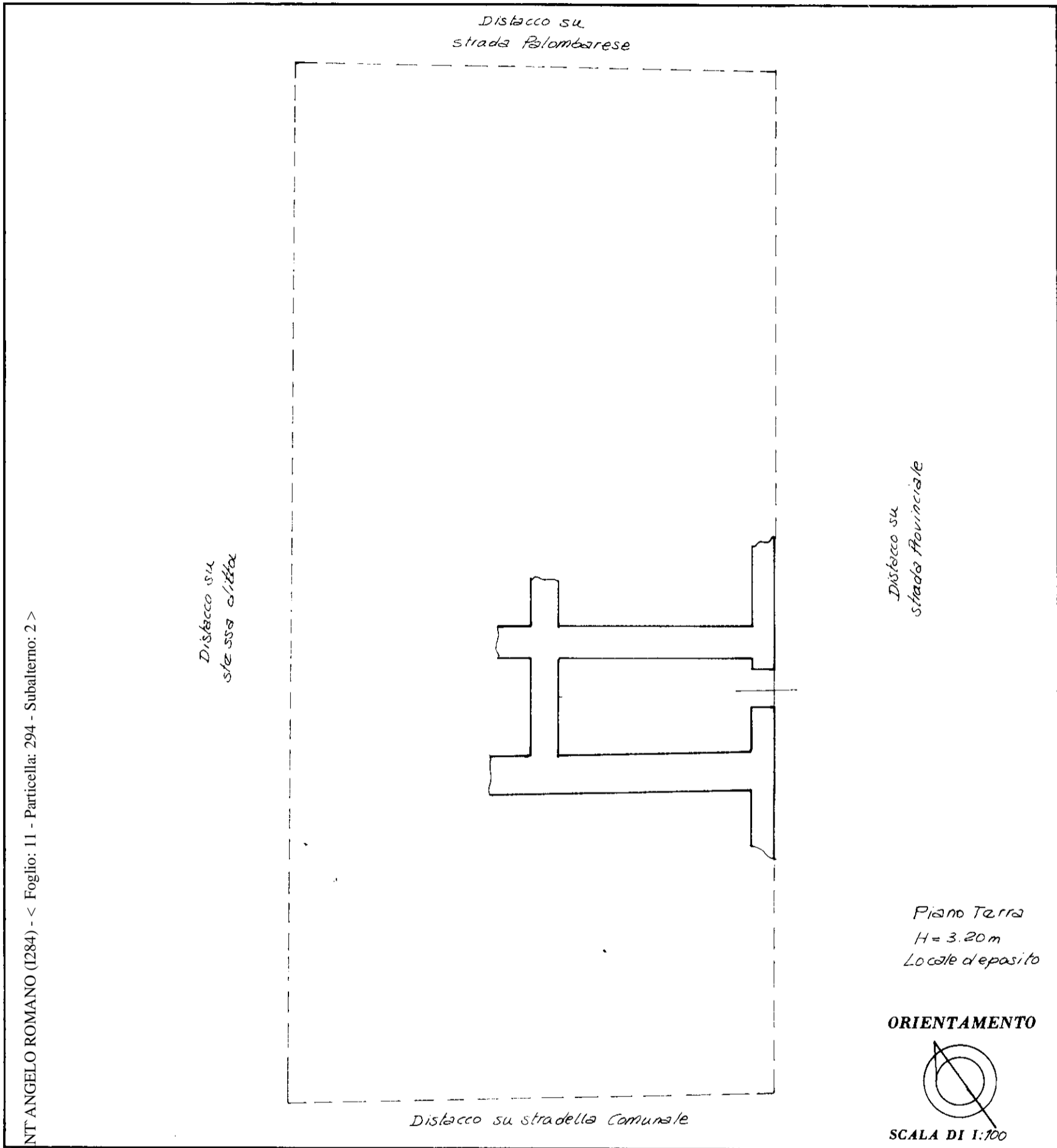

Comune di SANT'ANGELO ROMANO (1284) - < Foglio: 11 - Particella: 294 - Subalterno: 2 >

SPAZIO RISERVATO PER LE ANNOTAZIONI D'UFFICIO

DATA
PROT. N°

Foglio 11
part. 294/2

Compilata dal Ing. Tito Mordanini
(Titolo, nome e cognome del tecnico)

Iscritto all'Albo degli Ingegneri
della Provincia di Roma n° 11249

DATA 20-1-1986

Firma: Tito Mordanini



10 metri